

17 septembre 2015



## **WISTA France a visité le Chantier Naval de Marseille**

Quatorze membres de WISTA France ont eu la chance de visiter, le 17 septembre 2015, le Chantier Naval de Marseille (CNdM), un chantier de réparation navale exploitant les formes n° 8 (320 x 50 m) et n° 9 (250 x 37 m) du port de Marseille.

Une présentation très intéressante de la forme 10 a été réalisée par le GPMM, et les membres ont ensuite pu découvrir la cale sèche (en cours de rénovation), la plus grande forme en Méditerranée (465 x 85 m). Puis le groupe s'est rendu au Chantier Naval de Marseille (atelier, installations) en présence d'un chef de bord du chantier et de Laure Bougeard (membre de WISTA et assistante commerciale de CNdM).

En début de soirée, des membres de WISTA France et des non membres représentant divers secteurs de l'industrie maritime (Jacques

Hardelay, le président du CNdM, entre autres) ont pu échanger sur cette visite autour d'un cocktail chaleureux.



**WISTA**  
FRANCE

17 septembre 2015

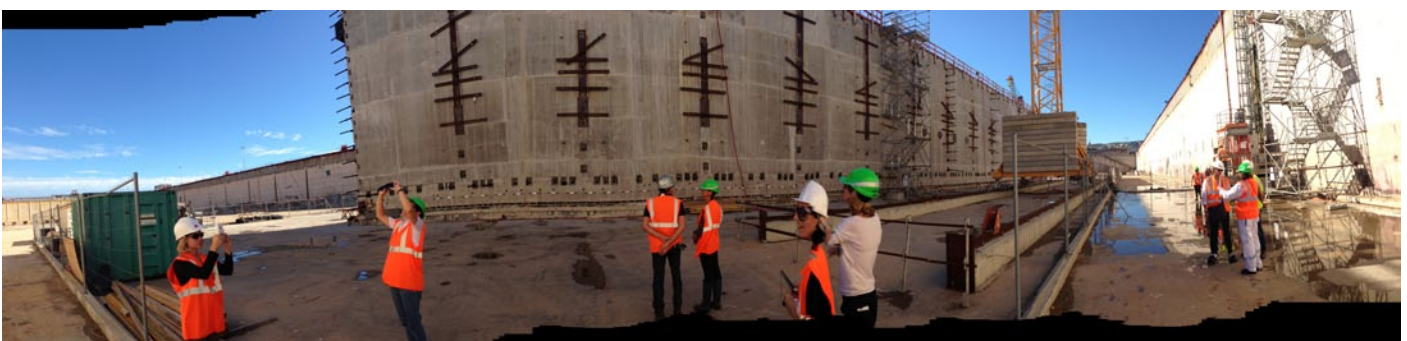
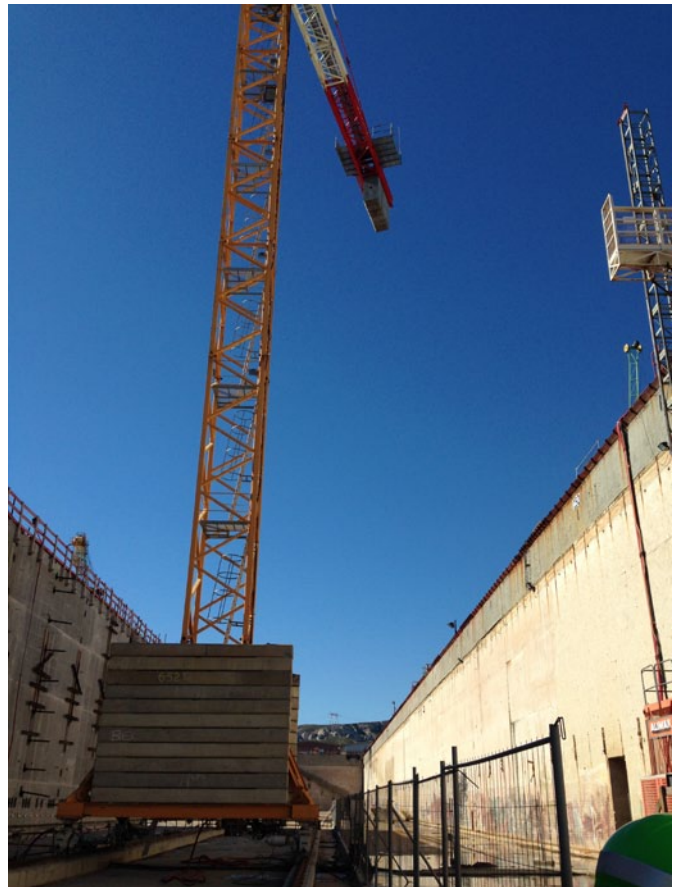
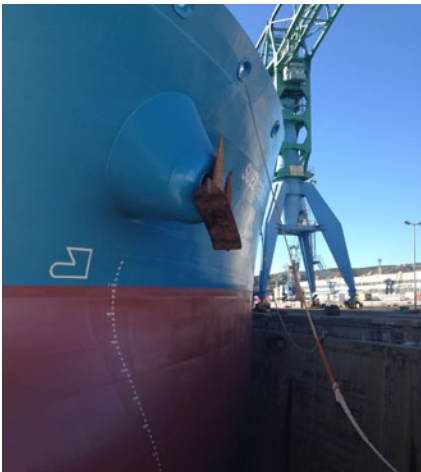

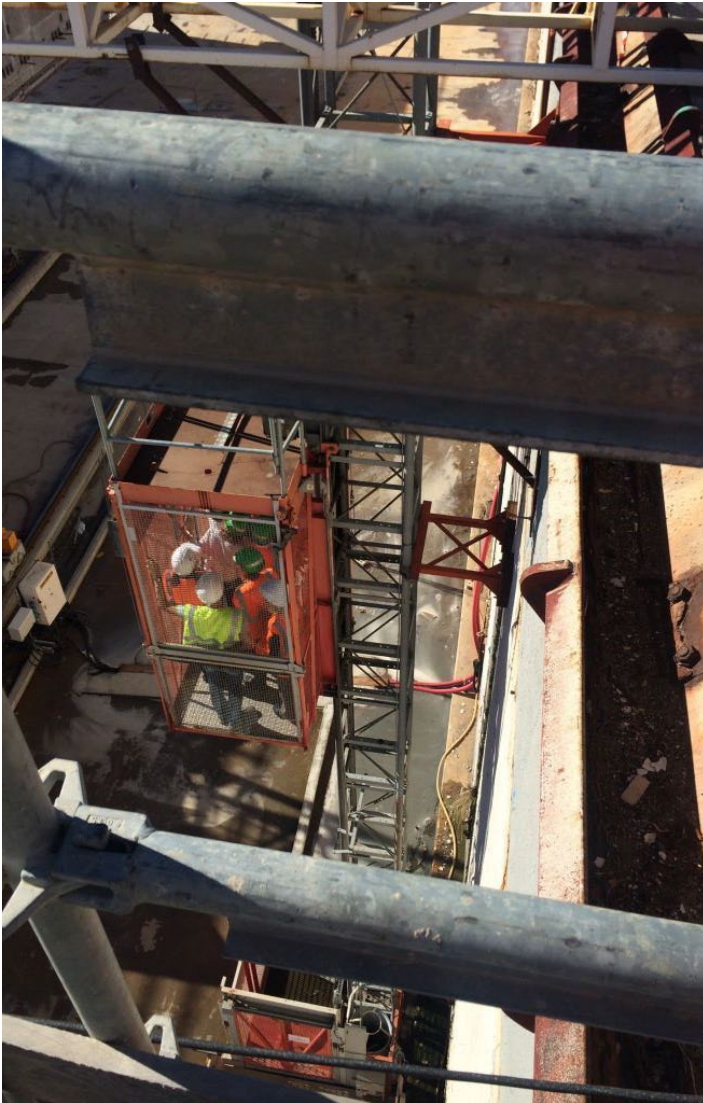

17 septembre 2015

